Vers l'Idéal

District 103 Est

Juillet-Août-Septembre N° 284

lions103est.org/magazines/revue-vers-lideal

Cahier Spécial AG P3-10

16 octobre 2022

Nous vous attendons au domaine de l'Asnée

Et aussi dans ce Numéro

Découvrez comment les gouverneurs préparent la rentrée !

La folie des marches gourmandes

EDITO

Cher(e)s ami(e)s Lions et Leo,

Après deux mois d'été très ensoleillés, voici venu le temps de la rentrée, et des bonnes résolutions. Ces dernières ont généralement pour caractéristique de ne pas être tenues.
Mais je sais que les Lions ont de l'énergie et de la volonté à revendre et qu'ensemble, nous allons mettre en œuvre tout ce qu'il faut pour réaliser nos projets.

Commençons par 2 bonnes nouvelles :

- Afin de soutenir les clubs dans leur développement, la gouvernance a décidé de **prendre en charge, à hauteur de 35$, les droits d'entrée des nouveaux membres** sur le budget du district. *(effectif depuis le 1er juillet)*

- De même, **le district accordera une subvention de 500 € aux nouveaux clubs** afin de leur permettre de faire face aux premières dépenses.

L'équipe de l'Approche Globale des Effectifs est à votre service pour vous apporter des outils et des conseils ; gardons à l'esprit que le but est d'inciter de nouveaux amis à nous rejoindre mais ce n'est pas tout.
Il est tout aussi important de réfléchir à la façon de retenir ceux qui nous quittent car la plupart du temps c'est, soit parce qu'ils n'ont pas trouvé au sein de leur club l'épanouissement qu'ils attendaient, soit parce qu'ils sont confrontés à des problèmes qu'une écoute plus attentive aurait pu les aider à surmonter. Soyons vigilants !

LE COLLECTIF PERMET DE FAIRE DE BELLES ET GRANDES ACTIONS QUI NE SERAIENT PAS POSSIBLES SANS CETTE SOLIDARITÉ

La devise de notre Président International est « **Ensemble, tout est possible** ».
A ce titre, il prône et encourage le travail en équipe. Au niveau de la gouvernance, cela fait maintenant plusieurs années que nous l'avons compris et que nous travaillons de concert. Mais si cela est également naturel au sein des clubs, il faut le développer entre clubs.
Les expériences de la zone 62 (tous les clubs participent à la collecte, au démontage et au recyclage des ordinateurs) ou **de la zone 13** *(les sept clubs des Ardennes se retrouvent au Cabaret Vert pour tenir deux stands de restauration dont les bénéfices sont utilisés pour améliorer la vie des malades atteints d'Alzheimer)* nous montrent à quel point le collectif permet de faire de belles et grandes actions qui ne seraient pas possibles sans cette solidarité.

Nous allons vous proposer très prochainement une **action de District en faveur du cancer infantile** : il s'agit de l'achat, pour le service de neurochirurgie pédiatrique de Nancy, d'un matériel destiné à détruire les tumeurs cérébrales de l'enfant qui ne peuvent être soignées avec la chirurgie classique car inatteignables, ou présentant un risque d'entraîner de graves séquelles.
La première partie de l'Assemblée Générale sera consacrée aux motions habituelles concernant la clôture de l'année de Romain Ammer, et bien sûr aux élections aux postes de Gouverneur, 1er Vice-Gouverneur et 2nd Vice-Gouverneur pour l'année 2023-2024.
Mais il y aura également un certain nombre de motions « financières » liées à la mise à jour de nos statuts lors de notre Assemblée Générale Extraordinaire du printemps dernier, instaurant une séparation stricte entre dépenses de fonctionnement et dépenses d'actions de service.
Celles-ci vous sont expliquées en page 6.

En deuxième partie de l'Assemblée Générale, **les chargés de mission des cinq domaines de service prioritaires** (la vue, le diabète, le cancer infantile, la faim et l'environnement) **animeront cinq tables rondes** au cours desquelles ils vous présenteront des actions de service facilement reproductibles dans les clubs ou les zones.
L'organisation du camp d'échanges de jeunes prévu à l'été 2023 qui nous tient particulièrement à cœur, vous sera également expliquée et vous serez invités à y participer.
C'est pourquoi il est très important que vous soyez présents à cette Assemblée Générale, pour participer activement à la gestion de notre district.
Je me réjouis de vous y retrouver car c'est un moment privilégié, en dehors de la visite des clubs, où nous pouvons échanger en toute amitié et revoir (ou découvrir) des amis que nous ne rencontrons que trop rarement.
Au plaisir de se réunir très prochainement !
Avec toute mon amitié.

Marie-Noëlle CASTELEYN
Gouverneur D103EST 2022-2023

SOMMAIRE

3 Ordre du jour de l'AG des clubs du District
4-5 Les 9 motions soumises au vote
6 Explication des motions
7 Compte financier 2021-2022
8 Budget rectificatif 2022-2023
9 Candidature au poste de 2ème Vice-Gouverneur
10 Bulletin d'inscription à l'AG d'automne
11 Accréditation / pouvoir
12 Concours 2022-2023: Tout pour impliquer les clubs
13 Devoir de vacances pour les gouverneurs
14-15 Nouveau : un camp YEC dans le District en 2023
16 La folie des marches gourmandes
17 VPA Grand-EST : bravo aux 40 clubs !
18-19 Avant-Première du Fim TEMPÊTE
20 EN BREF Nouveau LEO club TROYES PHENIX
Ils nous ont rejoints / quittés

ASSEMBLÉE GÉNÉRALE des CLUBS du D103EST

Ordre du jour de l'A.G. d'automne

Dimanche 16 octobre 2022 de 9h00 à 13h00
Domaine de l'Asnée
11 rue de Laxou 54600 Villers-lès-Nancy

⇒ 8 h 15 : **Accueil** et accréditation

⇒ **9 h 00 : Mot de bienvenue du Gouverneur** 2022-2023, Marie-Noëlle CASTELEYN

⇒ La minute de l'éthique, Jean-Jacques BERNARDINI

⇒ **Ouverture de l'Assemblée Générale d'automne**

Rapport moral du Gouverneur 2021-2022 : Romain AMMER

Rapport du trésorier 2021-2022 : Gérard MUNIER

Rapport du vérificateur des comptes 2021-2022 : Jean-Paul THIEBAUT

Approbation des comptes et quitus au Gouverneur 2021-2022, soumis au vote

Affectation des excédents, soumis au vote

Présentation des différentes motions et du budget rectificatif, soumis au vote

Présentation et élection des candidats aux postes de :
- Gouverneur 2023-2024
- 1er Vice-Gouverneur 2023-2024
- 2ème Vice-Gouverneur 2023-2024

Informations sur la procédure de vote

Vote et pause :15 mn

Présentation de l'Approche Globale des Effectifs (AGE) et des objectifs de l'année 2022-2023

La Structure Mondiale d'Action : SMA

Forum du service : Interventions des Chargés de Mission des cinq axes du Lions Clubs

Présentation du Congrès de printemps à Pont-A-Mousson 2 avril 2023

Résultats des votes

Clôture de l'Assemblée Générale par le Gouverneur.

Un déjeuner est proposé sur place à l'issue de l'AG avec une participation de 32 € par personne.

ASSEMBLÉE GÉNÉRALE des CLUBS du D103EST

Les 9 motions

MOTIONS présentées à l'Assemblée Générale le 16 octobre 2022

1ère résolution

Approbation des comptes

Le Gouverneur, Marie-Noëlle CASTELEYN, propose à l'Assemblée Générale, après avoir pris connaissance :
. du rapport moral du Gouverneur 2021/2022, Romain AMMER
. du rapport financier du Trésorier 2021/2022, Gérard MUNIER
. du rapport du Commissaire aux comptes sur les comptes annuels
. de l'avis favorable de la Commission des Finances

⇒ **d'approuver les dits rapports** et ratifier en tant que de besoin les opérations décrites dans ces rapports ou traduits dans ces comptes,

⇒ **d'approuver le bilan et le compte de résultat** au 30 juin 2022.

2ème résolution

Quitus

Le Gouverneur Marie-Noëlle CASTELEYN propose à l'Assemblée Générale

⇒ **de donner quitus au Gouverneur 2021/2022 et au Trésorier 2021/2022** pour la gestion de l'exercice clos au 30 juin 2022.

3ème résolution

Affectation du résultat

Le Gouverneur Marie-Noëlle CASTELEYN propose à l'Assemblée Générale

⇒ **d'affecter le résultat (2.712 €) en report à nouveau, qui se montera alors à 107.451 €**

4ème résolution

Création d'un fonds dédié « Actions de service district »

En raison de la nouvelle organisation comptable séparant Fonctionnement et Actions de service,
Le Gouverneur, Marie-Noëlle CASTELEYN, avec l'accord du Conseil d'Administration, propose à l'Assemblée Générale

⇒ **d'affecter 80 % du « Report à Nouveau », soit 86.000 € au Fonds dédié « Actions de service District » pour de futures actions de service de District**

5ème résolution

Transfert du solde du compte « Covid 19» au fonds dédié « Actions de service district »

Le Gouverneur, Marie-Noëlle CASTELEYN, avec l'accord du Conseil d'Administration, propose à l'Assemblée Générale

⇒ **de transférer le solde du compte «Covid 19 », soit 29.105 € , au Fonds dédié « Actions de service District»**

6ème résolution

Budget rectificatif 2022/2023

Afin d'être en conformité avec les statuts votés lors de l'AG de Printemps, Le Gouverneur, Marie-Noëlle CASTELEYN, avec l'accord du Conseil d'Administration, propose à l'Assemblée Générale

⇒ **de valider le budget rectificatif « Fonctionnement » et le budget rectificatif « Actions de Service » ainsi que les cotisations correspondantes**

ASSEMBLÉE GÉNÉRALE des CLUBS du D103EST

Les 9 motions

MOTIONS présentées à l'Assemblée Générale le 16 octobre 2022

7ème résolution

Affectation d'une partie du fonds dédié « Actions de service District» au Projet « Système Visualase® pour l'unité de neurochirurgie pédiatrique de Nancy » *

Le Gouverneur, Marie-Noëlle CASTELEYN, avec l'accord du Conseil d'Administration, propose à l'Assemblée Générale

⇒ **de réserver 55.000 € du fonds « Actions de service District» pour ce projet**

8ème résolution

Modification du Règlement Intérieur

Le Gouverneur, Marie-Noëlle CASTELEYN, propose à l'Assemblée Générale

⇒ **de valider le règlement intérieur modifié ****

9ème résolution

Candidatures

Après avoir pris connaissance des candidatures aux différentes fonctions de responsable du District, les délégués de clubs sont invités à se prononcer sur l'élection du :

⇒ **Gouverneur 2023/2024,**
Candidat : Michel SARRASIN

⇒ **1er Vice-Gouverneur 2023/2024,**
Candidat : Jean-Paul THIEBAUT

⇒ **2ème Vice-Gouverneur 2023/2024,**
Candidat : François-Xavier BAROTH

Les candidatures ont été valablement retenues par la Commission des Nominations

COMMISSION des NOMINATIONS

Président : Michel BOMONT - Bains-les-Bains
Tel : 06 85 54 61 03 - mail : michel.bomont@wanadoo.fr

Sophie PUJOL - Thann-Cernay
Tél : 06 13 88 19 54 - mail : pujols@club-internet.fr

Nicolas MAURY – Saint Avold
Tél : 06 79 59 88 52 - mail : nicolas.maury@sfr.fr

* ***Appareil destiné à l'ablation de tumeurs cérébrales au laser*** : Thermothérapie interstitielle au laser (LITT) guidée par IRM en temps réel
Le système Visualase se compose d'un robot et d'une petite sonde munie d'une fibre optique qui transmet de l'énergie laser à l'endroit voulu. La lumière sortant de l'applicateur fait augmenter la température au niveau de la zone ciblée, ce qui détruit les tissus mous indésirables. Comme cette intervention est minimalement invasive, elle permet habituellement au patient de retourner chez lui le lendemain, avec un trauma chirurgical moindre et peu ou pas de cicatrice.
(Sonde de diamètre 1,65 mm et trou de 3 mm)

** ***Règlement Intérieur Modifié*** : Il s'agit d'une mise en conformité avec les statuts internationaux types de club, déclinés en France en Statuts + Règlement Intérieur type de club.

Les articles modifiés sont:

Article 12- Commission de contrôle des élections
Article 16 Gouvernance
Article 22-3. Commission des Finances
Article 22-6. Archives
Article27-1. L'Assemblée Générale Ordinaire dite « d'Automne »
Article 27-2. L'Assemblée Générale Ordinaire dite « de Printemps »
Article 29-4. Défraiements des délégués
Article 32-1. Cotisation de fonctionnement
Article 32-2. Cotisation Activités de service
Article 32-3. Fonds restants
Article 39. Solidarité Entre Lions

Lien pour consulter le RI proposé au vote : Règlement Intérieur D103EST

ASSEMBLÉE GÉNÉRALE des CLUBS du D103EST

Explications sur les 4 motions « financières »

4ème résolution : Création d'un fonds dédié « Actions de service du district »

La mise à jour de nos statuts a instauré dans les comptes du district une **séparation stricte entre « Frais de fonctionnement » et « Actions de service ».**
Notre report à nouveau, résultat des excédents des années antérieures, s'élèvera, après validation des comptes 2021-2022, à environ 107.000 €.
Il nous paraît inopportun de conserver ce montant pour le fonctionnement du district, alors que nous pourrions utiliser ces fonds pour des actions de service.
C'est pourquoi le conseil d'administration vous propose d'en débloquer une partie, qui sera affectée à un Fonds dédié (c'est-à-dire qu'il ne peut pas servir à autre chose) « Actions de service du district », pour financer de grands projets avec l'aide de la LCIF.

5ème résolution : Transfert du solde du compte « Covid 19 » au fonds dédié « Actions de service du District »

Un compte « Covid 19 » avait été créé en son temps pour faire face aux dépenses liées à cette épidémie. Il avait été abondé par Rosine Lagier (Gouverneur 2020-2021), qui y avait attribué une partie de ses excédents, et par des dons (en particulier des clubs). La gestion des problèmes liés au Covid étant maintenant régulée, ces sommes n'ont plus d'utilité pour ce motif. Nous vous proposons donc de les affecter au nouveau Fonds dédié « Actions de service du district » afin que leur destination première, c'est à dire le service, soit respectée.

6ème résolution : Budget rectificatif 2022/2023

Les nouveaux statuts imposent de présenter deux budgets : celui lié au fonctionnement du district, et celui lié aux actions de service, avec les cotisations correspondantes.
Le budget rectificatif qui vous est présenté est simplement la retranscription de celui qui vous a été présenté au Congrès de printemps, sous la nouvelle forme.
Ni le montant global, ni le total des deux cotisations ne sont changés.
Pour information, ces deux budgets sont maintenant non fongibles, c'est-à-dire que des excédents ou des déficits de l'un ne peuvent pas être compensés avec l'autre (par exemple, un excédent dans le fonctionnement ne pourra plus être utilisé pour des actions de service).

7ème résolution : Affectation d'une partie du fonds dédié « Actions de service du district » au Projet « Système Visualase® pour l'unité de neurochirurgie pédiatrique de Nancy »

Le Professeur Klein, Chef du service de neurochirurgie pédiatrique de Nancy, souhaite acquérir un matériel qui permet de traiter par rayonnement laser, au moyen d'une sonde, des tumeurs cérébrales de l'enfant qui ne sont actuellement pas opérables par la chirurgie classique sans risquer de graves séquelles.
Le coût est d'environ 220 000 euros.
Il est possible, grâce à l'aide de la LCIF, que les Lions, par le biais de l'affectation d'une partie du fonds dédié, en financent au moins la moitié.
Cette action s'inscrit dans le cadre de la lutte contre le cancer infantile.
C'est pourquoi nous vous proposons d'affecter 55 000 euros pour ce projet. Une subvention de contrepartie sera demandée à la LCIF d'un montant identique à celui que nous aurons réuni (donc au minimum 55 000 euros).

Bien entendu, dans le cas où cette action n'aboutirait pas, ces fonds resteraient disponibles au sein du fonds dédié.

ASSEMBLÉE GÉNÉRALE des CLUBS du D103EST

Compte Financier 2021-2022

BILAN AU 30-06-2022

ACTIF		PASSIF	
Créances clubs	859	Fonds de modération cotisations	14 800
Autres créances	1 000	Fonds de secours d'urgence	38 112
		Fonds de soutien EME	5 000
Total Créances	**1 859**	Report à nouveau	104 829
Compte-courant Crédit Mutuel	127 344	Excédent 2021/2022	2 712
Compte Burkina Faso	1 207	**Total Fonds propres**	**165 453**
Compte Covid 19	29 105		
Livret Bleu Crédit Mutuel	77 960	Dettes fournisseurs	3 636
Intérêts courus sur livret	353	Opération Lycée Burkina Faso	1 207
		Opération Covid 19	29 105
Total disponibilités	**235 969**	Fonds affecté urgence catastrophes	25 000
		Fonds affecté soutien et développement clubs	19 000
Charges constatées d'avance	**20 179**	Fonds affecté actions jumelages	7 500
		Créditeurs divers	2 106
		Charges à payer	5 000
		Total des dettes	**92 554**
TOTAL ACTIF	**258 007**	**TOTAL PASSIF**	**258 007**

Compte de Résultat
du 01-07-2021 au 30-06-2022

CHARGES	
Frais administratifs	7 111
Frais de Gouvernance, réunions cabinet	40 296
AG, Congrès, Conventions	26 146
Concours, LCIF, Ukraine, Actions de service	49 631
Relations districts jumelés	22 473
Autres charges	10 047
TOTAL DES CHARGES	**155 704**

PRODUITS	
Cotisations District 103 Est	120 367
Subventions reçues du DM	4 000
Ventes supplies	2 023
Autres produits	177
Reprise provision pour charges	6 300
Report excédent antérieur affecté LCIF	25 000
Total produits d'exploitation	**157 867**
Produits financiers	**549**
TOTAL DES PRODUITS	**158 416**
EXCEDENT 2021-2022	**2 712**

LIONS CLUBS INTERNATIONAL
DISTRICT 103 EST

RAPPORT SUR LES COMPTES ANNUELS
Exercice clos le 30 juin 2022

Madame le Gouverneur,
Mesdames, Messieurs,

En application des dispositions de l'article 12-3 des Statuts du District 103 Est et de l'article 31 du Règlement Intérieur je vous présente mon rapport sur la vérification des comptes annuels de l'exercice de douze mois clos le 30 juin 2022.

Les comptes annuels m'ont été communiqués par le Trésorier du District, ils se soldent par un excédent de 2 711,72 €. Tous les livres et pièces comptables ont été tenus à ma disposition et j'ai pu procéder aux contrôles et sondages que j'ai estimés nécessaires pour exécuter ma mission.

A l'issue de ces contrôles j'atteste que les comptes qui sont soumis à votre approbation sont réguliers et sincères et qu'ils donnent une image fidèle du patrimoine, de la situation financière et du résultat de l'association.

Fait à Sarreguemines, le 23 août 2022

Le vérificateur des comptes

Jean-Paul THIEBAUT

ASSEMBLÉE GÉNÉRALE des CLUBS du D103EST

BUDGET RECTIFICATIF 2022-2023 (6ème résolution)

Cotisation 52 € (inchangée)

FONCTIONNEMENT

effectif prévu	2350
PRODUITS	**100 850 €**
Cotisations à 42,85 €/Lion	100 698 €
Produits Financiers	152 €
Fonds de modération des cotisations	
CHARGES	**100 850 €**
Frais de fonctionnement	**81 500 €**
Déplacements - visite des clubs	7 500 €
Cabinet du Gouverneur (salle, restauration)	5 600 €
Passation de pouvoir des cabinets	3 300 €
Fanions et autres fournitures	2 800 €
Frais de représentation	2 450 €
Fournitures administratives et trombinoscope	2 250 €
Timbres - téléphone - frais postaux - Zoom	2 000 €
Récompenses	1 000 €
Frais membres commissions et cabinet	29 600 €
Frais de formation	16 000 €
Développement effectif	6 000 €
Expert comptable	3 000 €
Communication	**2 500 €**
Bourses et jumelage	**350 €**
Concours d'éloquence	350 €
Participation concours nationaux	
Frais d'AG & Congrès	**9 500 €**
Nancy (AG)	2 500 €
Pont à Mousson (Congrès)	5 000 €
Invités	2 000 €
Actions & Relations Internationales	**7 000 €**
Forum Européen	1 000 €
Cabinet Franco-Allemand	4 000 €
Cabinet Franco-Belge	2 000 €

ACTIONS DE SERVICE

effectif prévu	2350
PRODUITS	**21 550 €**
Cotisations à 9,15 €/Lion	21 503 €
Produits Financiers	47 €
Fonds de modération des cotisations	
CHARGES	**21 550 €**
LCIF	**4 000 €**
Actions liées au jumelages	**6 000 €**
Echange franco-allemand (camp)	3 500 €
Bourse Franco-Belge	2 500 €
Actions & Relations Internationales	**6 500 €**
CIF Grand Est	1 500 €
YEC Grand Est	5 000 €
Concours	5050

ASSEMBLÉE GÉNÉRALE des CLUBS du D103EST

Candidature au poste de 2ème Vice-Gouverneur 2023-2024

François-Xavier BAROTH

Né le 12 octobre 1959
2 enfants 28 et 26 ans
Thionville 57100

Activités au sein du Lionisme

1995 : Entrée au club STRASBOURG ENTZHEIM AIRPORT
2002 : Entrée au club VERNY VAL DE SEILLE
2004-2015 : 2 fois Président, 4 fois secrétaire du club VERNY VAL DE SEILLE
2016 : Entrée au club THIONVILLE LORRAINE
2017-2018 : Président du club THIONVILLE LORRAINE
2018-2020 : Président de Zone, Président de Région
2020 : Commissaire du Congrès de THIONVILLE
2020-2021 : Responsable District « Journée du Lionisme »
2021 - 2024 DDCN Assurance et Statuts 4 ans
Président de la commission Communication du Club, 3 ans coordinateur LCIF.

Études, activités professionnelles :

1987 : Diplômé de l'ESCE Paris

1987-1991: Responsable Export Europe OBER INDUSTRIES BAR- LE-DUC

1991-2003 : Directeur Export M/E Orient & Asie du Sud est DANZER FURNIERWERKE KEHL Allemagne

2002-2008 : Directeur Général JALEMA FRANCE

2008-2017 : P.D.G. ADE SOLVIMO, diplôme d'Expert Immobilier

2017- … : Responsable LAFORET Thionville

Membre du Cabinet du Gouverneur depuis 2018 & participation à tous les Congrès de District, 1 Convention Nationale, 1 Convention Internationale.

Activités associatives. *Président de la Commission de Jumelage Thionville / Urbana USA Membre d'EMSLGE. Moto Sécurité courses. (IRONMAN, Championnat de France, Tour de Moselle, Tour Mirabelle, nombreux triathlon…) Nombreuses activités « passion »*

Mes chères Amies Lion, Mes chers Amis Lion,

C'est en 1995 que tout a commencé lorsque des amis d'enfance m'ont invité à rejoindre le Club de Strasbourg Entzheim Airport. J'y ai rapidement découvert ce que signifiait « s'ouvrir vers le monde, s'ouvrir à l'humanisme et à l'humanitaire » et combien la volonté et l'engagement constituaient une force capable de nous dépasser. Quelle fierté , quelle émotion , d'avoir réalisé tous ensemble ce qui nous semblait pourtant inaccessible ! Convaincu que le bien-être de chacun est intimement lié au bonheur de tous, je suis persuadé que la solidarité humaine est une mission qu'ensemble nous devons cultiver. Le don de soi, que nous partageons, a ceci de magique qu'il enrichit doublement celui qui reçoit et celui qui donne. Ce sens de la solidarité est une raison d'être et c'est rassemblés que servir devient notre moteur. Les deux dernières années ont été éprouvantes pour chacun, pour nos familles comme pour nos clubs. Comme si la pandémie qui a frappé le monde ne suffisait pas, l'horreur de la guerre nous rappelle les épisodes douloureux de notre histoire, en reprenant une forme bien réelle. Conscients de la souffrance des populations, les Lions se sont immédiatement investis. Notre réactivité exemplaire a permis une mobilisation exceptionnelle pour apporter l'aide et une assistance massive aux victimes de ce drame. Pour tout ce que les Lions ont fait : BRAVO ! Voici ce que j'aimerais partager avec vous tous , autour des valeurs qui nous sont communes .

En cultivant la SOLIDARITE : La compassion fait que des destins parallèles se transforment en carrefour de **SOLIDARITE.** Mon ambition est d'inciter nos Clubs à laisser libre cours à l'initiative, à poursuivre leurs actions avec audace, en laissant parler leur cœur. C'est ainsi que nous serons efficaces et reconnus dans la cité. La dimension internationale de notre mouvement passe aussi par une action immédiate lors de catastrophes ou d'évènements exceptionnels. Se donner les moyens de continuer dans cette voie implique un soutien à notre Fondation. C'est en informant nos clubs sur les belles actions qu'elle mène que nous les inciterons à être fiers et reconnaissants et que nous pourrons poursuivre notre action humanitaire.

En partageant l'AMITIE : Le Lionisme, mes ami(e)s est avant tout un creuset d'**AMITIE** grâce à laquelle notre œuvre devient possible. Cette amitié contribue à l'équilibre entre humilité et réussite quand nos actions sont couronnées de succès. Être un membre engagé dans notre mouvement permet de véhiculer la joie, de redonner de l'espoir, d'apaiser les souffrances ou encore dans une certaine mesure, d'aider à la guérison. Tout ce que vous faites nous grandit, nous enrichit personnellement et donne tout son sens à ce que nous offrons bénévolement. Je trouve cela passionnant. Et je sais que vous partagez la même émotion que moi. **« On s'engage au club pour toutes ces raisons, mais on y reste parce qu'on a forgé de solides amitiés »** !

En travaillant en CONNEXION : La Gouvernance, aujourd'hui bien implantée dans notre district, doit être poursuivie car elle renforce la continuité dans l'animation de PROXIMITE. Proximité avec les Présidents de Zone, les Présidents de club et tous les membres pour servir toujours plus efficacement. C'est en définitive tout le plaisir que nous avons de nous rencontrer, d'échanger, de soutenir ou d'encourager. Maintenir cette **CONNEXION** est essentiel pour soutenir, aider chacune et chacun à réaliser les actions Lions dont vous êtes fiers. Vous regorgez d'idées originales et tout ce que vous faites dans vos clubs doit être poursuivi avec la même passion. **« Être Lion c'est aussi donner l'envie, c'est partager cette passion qui nous anime. »** !

En se DEVELOPPANT : Donner l'envie à d'autres de nous rejoindre pour bénéficier de nouveaux talents et accroître notre présence et notre action. Le **DÉVELOPPEMENT** des clubs est une nécessité. Adapter la vie du club grâce à une structure allégée, créer une branche, s'unir autour d'une passion, doit permettre de créer la cellule amicale, constituant les fondations d'un club actif, passionné et inventif. Je suis convaincu qu'en donnant à chacun la possibilité de s'enrichir personnellement par des manifestations culturelles, par l'organisation de concours par exemple, de conférences, de visites, des manifestations de soutiens divers, nous attirerons de nouveaux membres. On vient au club aussi parce que l'on en retire quelque chose de valorisant. Plusieurs fois Président de club, Secrétaire, Chef du protocole, Président de région et Président de zone, j'ai l'honneur à présent d'être Délégué de District à la Commission Nationale Statuts et Assurances. Au cours de toutes ces années auprès de vous et aussi lors de mes participations aux Conventions Internationales et Nationales, mon sens de l'engagement et du service s'est grandement renforcé, pour me conduire à me présenter à vos suffrages pour la fonction de 2ème vice-gouverneur pour l'année 2022/2023. En me présentant à votre suffrage, je n'ai pas pour ambition de tout révolutionner. J'entends agir dans le sens de la SOLIDARITÉ, de l'AMITIÉ, de la CONNEXION et du DÉVELOPPEMENT afin de faire rayonner votre passion. Ces quatre valeurs sont les lignes que je vous propose de suivre afin qu'ensemble nous continuions à SERVIR efficacement. En m'ouvrant à vous avec le cœur, en vous exposant le fruit de ma réflexion et la teneur de mon engagement, je vous invite à me rejoindre dans cette vision en m'accordant votre confiance. Je vous assure de toute mon amitié.

François Xavier BAROTH Club de Thionville Lorraine

ASSEMBLÉE GÉNÉRALE des CLUBS du D103EST

Bulletin d'inscription

À retourner au Chef de Protocole 22-23

Evelyne BOUR - bour.evelyne@neuf.fr Tel : 06 63 00 46 86
2, rue de la vallée 57915 Woustviller

NOM et Prénom_____ **Club** _____

- **Je serai présent.e à l'A.G. *ET* je déjeune** ☐ Nb de repas : ☐

Je serai accompagné.e de _____

Ci-joint un chèque pour le(s) repas de 32 € x __ = _____€

La réservation du repas sera définitive à réception du paiement dans les délais : ***avant le 29 septembre***

OU

- **Je serai présent.e à l'A.G. *SANS* déjeuner** ☐ *(retour inscription possible par mail)*

Je serai accompagné.e de _____

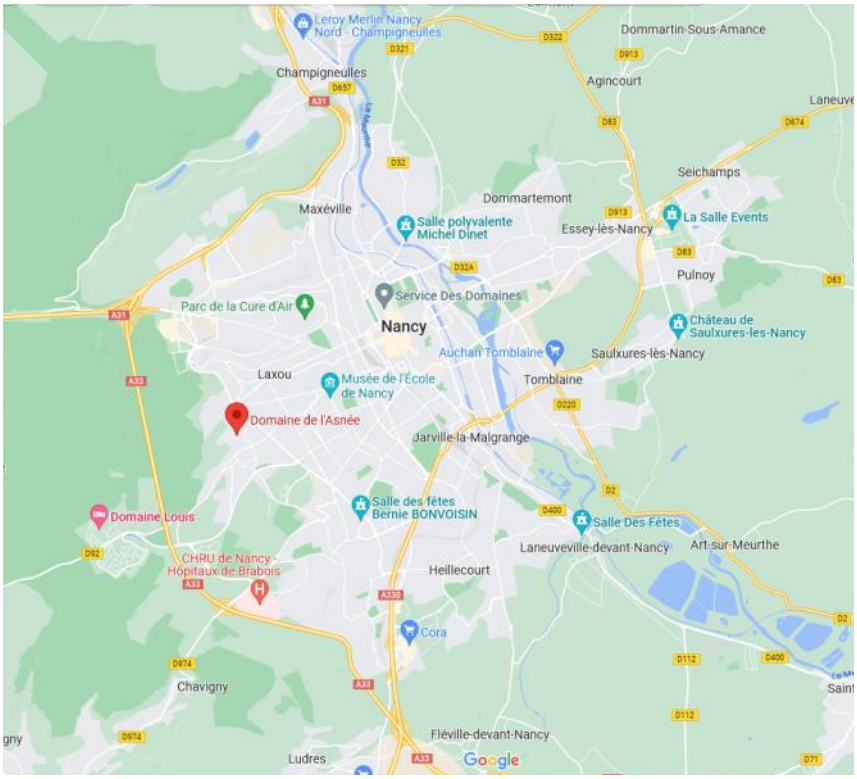

Domaine de l'Asnée
11 rue de Laxou
54600 Villers-lès-Nancy

Parking de 400 places

ASSEMBLÉE GÉNÉRALE des CLUBS du D103EST

ACCRÉDITATION

DISTRICT 103 EST
ASSEMBLÉE GÉNÉRALE ORDINAIRE DU DIMANCHE 16 OCTOBRE 2022

ACCRÉDITATION - POUVOIR

A présenter au pupitre des accréditations de l'A.G. aux heures d'ouverture
le dimanche 16 octobre 2022 de 8 h 30 à 10 h 30

Je, soussigné(e)…….

Président (e) du Lions Club de ……

Accrédite et donne pouvoir en la forme règlementaire à

…… Membre du Club, porteur de la présente afin de participer au nom du Club à toutes les opérations de vote lors de l'Assemblée Générale Ordinaire du District 103 Est,

le dimanche 16 octobre 2022 à Villers-lès-Nancy.

Fait à …… Le ……..……

Signature du Président
précédée de la mention manuscrite « Accréditation et bon pour pouvoir »

Le Président du club doit aussi s'accréditer et présenter ce document complété s'il souhaite voter

Rappel de l'article 27.3 du Règlement Intérieur du District Est

NOMBRE DE DÉLÉGUÉS PAR CLUB

RÈGLE GÉNÉRALE :

Chaque club ayant reçu sa charte et étant en règle vis-à-vis du Lions Club International et du District, aura le droit d'être représenté au Congrès annuel de District par un (1) délégué pour 10 membres, ou fraction majeure de ce nombre, l'effectif à prendre en considération étant celui qui figure dans les dossiers du siège international, comme étant inscrit dans leur Club depuis au moins 1 an et un jour, ou fraction majeure de cette période, le premier jour du mois qui précède le mois où le Congrès se tiendra. La fraction majeure mentionnée dans cette section sera de cinq (5) membres ou davantage.

NOUVEAU CLUB :

Un club qui vient de recevoir sa charte et étant en règle vis à vis du Lions Clubs International et du District, aura droit à un délégué et à un suppléant jusqu'à ce qu'il ait sa charte depuis au moins un an et un jour.
Après cela, le nombre de délégués permis se basera sur le nombre de membres inscrits dans le club depuis un an et un jour.

DISTRICT 103 EST

LES CONCOURS

C'est la rentrée pour nos clubs !

Sur quels prix ou concours ton club va-t-il se positionner ?

* Fiches d'inscriptions et règlements sont ICI

* Les infos pour le prix du Roman Régional, c'est ICI !

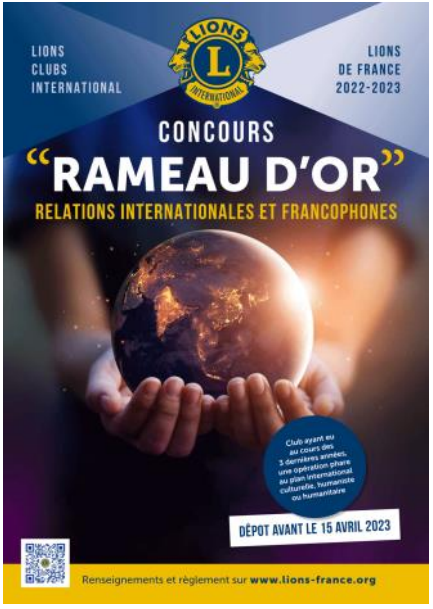

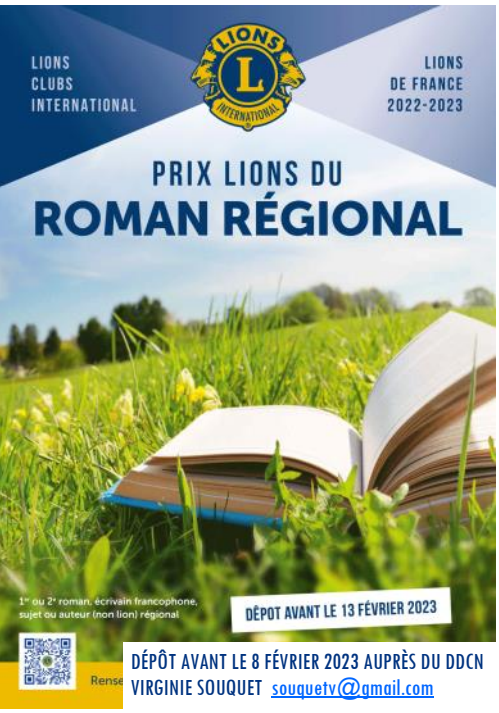

DÉPÔT AVANT LE 8 FÉVRIER 2023 AUPRÈS DU DDCN
VIRGINIE SOUQUET souquetv@gmail.com

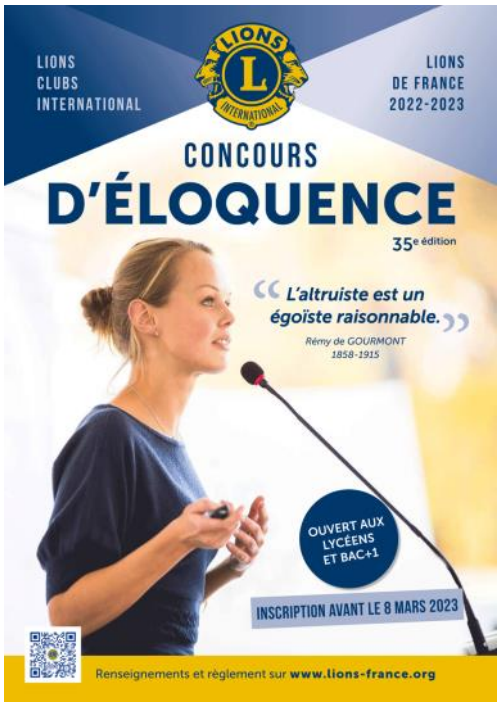

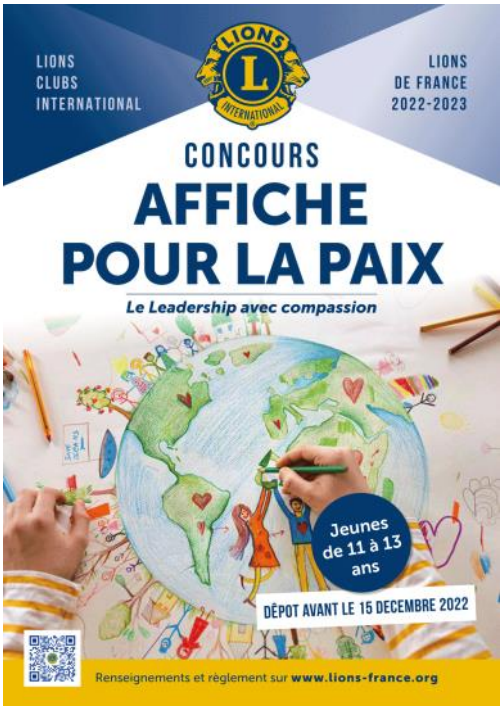

DEVOIR DE VACANCES POUR LES GOUVERNEURS

Marie-Noëlle Casteleyn, Gouverneur du District 103Est, Romain Ammer, Past-Gouverneur étaient à Charleville-Mézières sur le festival du CABARET VERT aux côté des LIONS ardennais pour réaliser des croûtes ardennaises et croûtes du soleil dont les bénéfices sont destinés aux centres d'accueil pour malades Alzheimer.

Florence MALAISE Past-Gouverneur et membre du club Charleville-Mézières, n'a manqué aucune édition !

Le stand dans lequel sont confectionnées les croûtes et omelettes ardennaises : **11570 croûtes** & **4434 omelettes** confectionnées du 17 au 21 août 2022

En pleine production !

Le Festival Cabaret Vert fait partie du top 10 des festivals français
125.000 participants en 2022

C'est un festival ouvert à un éventail de musiques allant du rock au reggae en passant par l'électro et le rap, le blues, le métal, la pop ou le jazz, se déroulant à Charleville-Mézières dans le département des Ardennes et regroupant, outre les concerts de musique, un village associatif, différents ateliers artistiques tels que des diffusions de courts-métrages, des expositions de peinture, des ateliers de jonglerie, du théâtre de rue, du graffiti et un festival de bandes-dessinées.

Son nom est tiré du titre d'un poème d'Arthur Rimbaud, poète originaire de Charleville.

Extrait Wikipédia

DISTRICT 103 EST

Nouveau dans notre District !

Camp Lions
YEC East Wood

Thèmes du camp : Nature et Patrimoine !

Chaque année depuis 1965, le Lions Clubs International organise un programme d'échanges de jeunes qui permet à environ 3000 jeunes de s'imprégner de cultures et coutumes dans de nombreux pays.

Basés sur la réciprocité, ces échanges internationaux permettent aux jeunes qui y participent :
- de partager la vie d'une famille dans un pays étranger,
- de rencontrer d'autres jeunes originaires des quatre coins de la planète et de vivre avec eux une expérience unique et enrichissante,
- de découvrir les liens qui nous unissent et les différences que nous respectons chez les autres.

Le camp YEC East Wood attend **14 jeunes** du monde entier du **20 au 30 juillet 2023**. Agés de 18 à 22 ans, ils seront accueillis en famille comme nos propres enfants pour une période de 10 jours. Ensuite, ces jeunes rejoindront la Maison de la Forêt à Beaumont pour une période de 10 jours également.

Au programme : activités culturelles, sportives, ateliers gastronomiques et détente… dans notre belle région **Grand-Est** !

1ère édition

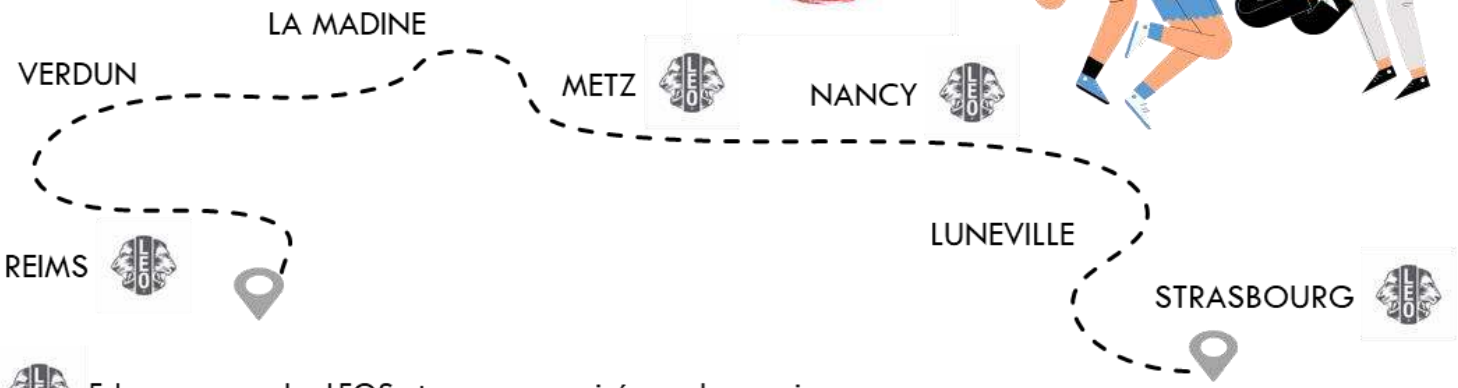

Echanges avec les LEOS et repas organisés par leurs soins

Aidez votre camp YEC !

	Coûts/€	Dons/€
Hébergement (1 nuit pour le groupe)	360 €	……
Repas (par jour pour le groupe)	310 €	……
Visites, activités (par jour pour le groupe)	270 €	……
Transport (par jour pour le groupe)	300 €	……

Dons en nature acceptés

Club de : ……

TOTAL des dons : ……

Pour participer à cette aventure unique, nous vous invitons à contacter :
Delphine HERMAN, Déléguée YEC / Camps et Echanges de Jeunes - 06 08 53 56 51 - delphine.judith.herman@gmail.com
Marie-Noëlle CASTELEYN, Gouverneur 2022-2023 - 06 62 81 87 91 - mncasteleyn103e@gmail.com

DISTRICT 103 EST

CAMP LIONS YEC EAST WOOD

Voici le programme que nous avons concocté pour nos jeunes visiteurs !

Après un séjour en famille de 10 jours, nous leur proposons de participer à un camp international axé autour de 3 grands domaines : **Nature, Culture & Histoire, Gastronomie**

NATURE

Balades en forêt et parcs naturels
Fabrication et installation de nichoirs
Observer les cigognes en liberté
Un après-midi avec un agriculteur
Pratique du canoë

CULTURE & HISTOIRE

Visite des villes de Nancy, Metz, Verdun, Reims et Strasbourg

Découverte de l'Art Nouveau
Animations estivales
Soirées spectacles

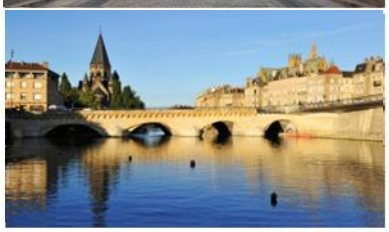

GASTRONOMIE

Ateliers cuisine pour apprendre à préparer du pain, des croissants et autres spécialités locales

Visite d'une cave à champagne, de la fabrique des biscuits de Reims et des dragées Braquier

MARCHES GOURMANDES :

UNE AFFAIRE QUI M . . . . . POUR LES CLUBS ORGANISATEURS !

De plus en plus de clubs organisent des marches gourmandes avec un grand succès !

Voici l'exemple des 10 clubs de la région de Metz

La 13e marche gourmande de Metz, visait trois objectifs : allier plaisirs sportif et culinaire, découverte de la ville et action solidaire.
Après deux ans d'absence pour cause de crise sanitaire, **1 595 participants** ont répondu à l'invitation.

250 bénévoles des 10 Clubs de Metz Doyen, Metz Impérial, Metz Renaissance, Metz Val de Metz, Metz Verlaine, Montigny Europe, Verny Val de Seille, Thionville Lorraine, Thionville Porte de France, Saulnois, et le LEO club Metz Renaissance, ont répondu présent !

A gauche :
La marche organisée le 11 septembre 2022 par le club de Guebwiller depuis 2017 et qui regroupe au moins 500 participants.
Les bénéfices seront consacrés à l'achat d'un Vélo-Bus

Il est encore temps de participer à celle-ci !

1ère balade gourmande et historique organisée par le club Nancy Beauregard

Vacances Plein Air
Lions de France
des enfants vivent un rêve

BRAVO AUX CLUBS QUI ENVOIENT DES ENFANTS AU CONQUET !

180 enfants de notre district ont pu partir pour des séjours de deux semaines en Bretagne, au Conquet.

Les derniers sont rentrés chez eux le 30 août. Cela représente pour notre district une œuvre valorisable à plus de 170.000 Euros !

Vous pouvez retrouver toutes les infos ici :
https://www.centrekerber.com/
Les photos sont sur l'onglet « blog »

Un grand merci à tous les clubs qui ont permis à 180 enfants de vivre un rêve !

Jean-Marie WERLE
*Président **VPA Grand Est***
+33 (0)6 79 92 96 27
werle.jean@orange.fr

Les clubs qui ont envoyé des enfants en 2022

Zone 11	Nb
CHÂTEAU THIERRY JEANNE DE NAVARRE	8
CHÂTEAU THIERRY VALLEE DE LA MARNE	10
EPERNAY	8
REIMS MILLESIME	1
REIMS CHAMPAGNE	1
Zone 12	
CHALONS SAINT VINCENT	3
Zone 13	
CHARLEVILLE-MEZIERES	13
Zone 21	
TROYES	10
BAR SUR SEINE	4
ROMILLY / SEINE	8
Zone 23	
VERDUN	4
BAR LE DUC	2
SAINT MIHIEL	4
COMMERCY	2
Zone 31	
BRIEY	3
LONGWY	2
Zone 41	
NANCY Portes d'Or	6

Zone 51	Nb
HAGUENAU	3
PHALSBOURG	3
SAVERNE	3
WISSEMBOURG	4
Zone 52	
STRASBOURG ORANGERIE	5
Zone 53	
LA WANTZENAU	5
STRASBOURG ENTZHEIM AIRPORT	4
STRASBOURG LES EUROPEENS	3
STRASBOURG METROPOLE EUROPE	3
STRASBOURG ROUGET DE LISLE	10
Zone 54	
BARR	5
BENFELD ERSTEIN	5
MOLSHEIM VALLEE DE LA BRUCHE	8
SELESTAT Ht KOENIGSBOURG	2
Zone 61	
COLMAR DOYEN BARTHOLDI	3
COLMAR SCHWEITZER	4
NEUF BRISACH	4
Zone 62	
MULHOUSE EUROPE	9
ALTKIRCH	3
SAINT LOUIS	5
TOTAL	**180**

LA PAGE DES FONDATIONS ET ASSOCIATIONS LIONS.

guide-national-des-associations-lc-2020-2021-rev1.pdf

Le Gouverneur et son bureau ont souhaité qu'une page soit ouverte dans la revue du District afin de permettre aux associations 100% LIONS de pouvoir relater les activités qu'elles conduisent.

1. FONDATIONS

* **LCIF** (Fondation Internationale des Lions Clubs)
* **FLDF** (Fondation des Lions de France)

2 . ASSOCIATIONS STATUTAIRES

* **C.I.F.** (Centres Internationaux Lions Clubs de France)
* **MÉDICO Lions Clubs de France**

3. ASSOCIATIONS FILLES

* **SOC** (Science-Outil-Culture International)
* **UDEL** (Université d'Été Lions)
* **UDELM** (Université d'Eté Lion de la Musique)
* **Patrimoine Culturel Lions Clubs de France**
* **Lions Alzheimer**
* **Lions Amitié Villages**

4. ASSOCIATIONS RECONNUES PAR OAK BROOK

* **LiSA** (LIONS Sports Action)
* **VPA** (Vacances Plein Air)
* **RALPF**
* **LIDER Diabète** (Lions International Dépistage Et Recherche Diabète)

AVANT-PREMIERE DU FILM « TEMPÊTE »

Après les avant-premières « Rémi sans famille » d'Antoine Blossier en 2018 et « Donne-moi des ailes » de Nicolas Vanier en 2019, nous vous proposons cette année le film « Tempête » de Christian Duguay* dont la sortie nationale est prévue pour le 21 décembre 2022.

« Tempête » est un film évènement, spectaculaire, familial, avec du suspens et de l'aventure. C'est une puissante leçon de vie face au handicap, une ode au monde des chevaux.

UN FILM PORTEUR DE VALEURS POSITIVES

- Une belle leçon de courage, pleine d'humanité
- La persévérance et le dépassement de soi
- Un autre regard sur le handicap et l'autisme
- L'excellence dans une discipline de haut niveau
- La transmission, et l'importance de la famille

Ce film révèle une dynamique spéciale dans la relation entre un cheval et son cavalier, un langage secret et rare que le public aura le privilège de découvrir.
Le personnage de Seb, employé du haras, par son autisme, nous montrera aussi d'autres facettes de cette relation particulière.
La frénésie des résultats n'est rien face à la transcendance que réussira Zoé, l'harmonie et la confiance mutuelle entre elle et Tempête qui les conduiront vers la victoire la plus remplie de sens.
« On ne voit bien qu'avec le cœur », la citation de Saint-Exupéry dite par Pio Marmaï à la fin de la course résume au mieux cet état du monde, où l'essentiel est dans le vécu, dans le partage, dans la confiance, et non dans les victoires médiatiques.

Synopsis

Adaptation du roman « Tempête dans un haras » de Christophe Donner, paru aux éditions L'Ecole des Loisirs.
Née dans le haras de ses parents, Zoé a grandi au milieu des chevaux et n'a qu'un rêve : devenir jockey !
Tempête, une pouliche qu'elle voit naître, va devenir son alter ego.
Mais un soir d'orage, Tempête, affolée, piétine le dos de Zoé et vient briser tous ses rêves, elle ne marchera plus. Elle va pourtant s'accrocher, coûte que coûte pendant des années, et va tenter l'impossible pour renouer avec son destin.
Par : Lilou Fogli, Christophe Donner
Avec : Mélanie Laurent, Pio Marmaï, Carmen Kassovitz, Charlie Paulet, Carole Bouquet, Kacey Mottet Klein, …

*Christian DUGAY a réalisé les films à succès « Un sac de billes » (1.3 millions d'entrées), « Belle et Sébastien » (1.8 millions) et « Jappeloup » (1.8 millions)

Le but premier de cette action est **de soutenir le handicap sportif,** en la personne d'**Heïdi GAUGAIN**, jeune cycliste handicapée de 17 ans qui vient de remporter, en catégorie **junior valide, deux titres de championne du monde avec le vélo de piste que nous lui avons offert** (elle n'en avait pas et devait utiliser un autre un peu trop grand pour elle). Elle a bien sûr besoin de davantage de matériel pour poursuivre ses exploits !

FONDATION DES LIONS DE FRANCE

En bonus, la Fondation des Lions de France abondera de 25% de la somme collectée qui lui sera versée par les clubs.

Lien vers page Facebook d'Heïdi GAUGUIN

AVANT-PREMIERE DU FILM « TEMPÊTE »

Organisez votre avant-première du film dans votre cinéma

Le film est prévu pour une **sortie le 21 décembre**
Avant-première à organiser à partir de la mi-octobre 2022

Prenez contact avec votre cinéma pour organiser facilement votre projection en avant-première.
Nous vous fournirons un kit de communication que vous pourrez personnaliser entièrement.

Concernant les salles de cinéma, chaque club est libre de contacter le cinéma de son choix,

à l'exception des villes où un cinéma Pathé ou Gaumont est présent :

Ile-de-France : *Paris, Marne-la-vallée, Saint-Denis, Tremblay, Ivry, Thiais, Palaiseau, Lieusaint, Dammarie, Boulogne, Levallois Conflans*

Province : *Angers, Le Mans, Tours, Nantes, Caen, Rennes, Brest, Rouen, Le Havre, Évreux,* ***Reims,*** *Amiens, Montataire, Orléans, Calais, Liévin, Valenciennes,* ***Metz****,* ***Strasbourg****, Belfort, Dijon, Quetigny, Lyon, Maçon, Valence, Grenoble, Clermont-Ferrand, Aubière, Issoire, Archamps, Annecy, Chambéry, Marseille, Nice, Toulon, Avignon, Aix-en-Provence, Montpellier, Toulouse*

Pour les villes ci-dessus, voici le fichier avec tous les contacts des directeurs des cinémas Pathé-Gaumont : Lien Excel

Au niveau tarifaire, sur les 10€ du ticket, on peut par exemple répartir de la façon suivante :
7€ pour le cinéma/distributeur et 3€ pour le club.

Pour toute aide concernant l'organisation avec les cinémas, vous pouvez contacter notre interlocuteur privilégié :
Thomas MIGNOT : tmignot@parenthesecinema.com.

Pour tout renseignement : Thierry BILAY – thierry.bilay@sfr.fr

EN BREF

BIENVENUE AU
LEO CLUB TROYES PHOENIX !

L'Assemblée Générale constitutive a été faite le 28 juin.
- 14 membres
- Président : Pierre-Julien MOREL
- Club parrain : TROYES VAULUISANT

ILS NOUS ONT REJOINTS

CHATEAU THIERRY VALLEE DE LA MARNE
ARTHUR VUILLEMARD
Parrain : Jean-François BOULIER
PHILIPPE DESIMEUR
Parrain : Jean-François BOULIER

EPERNAY COEURS DE CHAMPAGNE
LUC CHAMOURIN
Parrain : Fabienne SOLOR
FABRICE FROEHLICHER
Parrain : Frédéric TRITAN

MULHOUSE ILLBERG
ESTELLE ANGELINI
Parrain : Yves ENGASSER

MULHOUSE FILATURES Branche de club
NATHAN DUVIEUSART
WAFA MEZIOU
LUDOVIC ENKLER
CHRISTINE GAY-GERTHOFFER
GILLES LITZLER
GRÉGORY SCHMITT
RACHEL STEIB
MARION THIEBAUT
SANDRINE WALTER
SIMONE WASMER

POMPEY LIVERDUN
ANA VICENTE
Parrain : Éric DAMMAME

SAINT LOUIS
MATHIEU FRIES
Parrain : Denis ARNOUX
HÉLÈNE SALLAK
Parrain : Jean-Jacques DIEMER
ANNE WURTHLIN
Parrain : Lionel MERLAT

SAINT MIHIEL LIGIER-RICHIER
JEAN-CHRISTOPHE FURIET
Parrain : Alex EZZ-EDDINE

SARREBOURG
STÉPHANE PICH
Parrain : Franck DIDIER
MARTINE ZALOSZYC
Parrain : Franck DIDIER

SAVERNE
KIM WIMMER
Parrain : Catherine DIEBOLT

STRASBOURG LES EUROPEENS
CHRISTIAN BERNARD
Parrain : Suzanne KATCHOURINE

TOUL
PIERRE CHAMBE
Parrain : Jean-Marie LEDEUIL

TROYES VAULUISANT
MAYA BENNANI
Parrain : Emmanuelle BEAUVOIS-MADELENAT
XAVIER BABEAU
Parrain : Jean-Pierre LEMAIRE

VITTEL EAUX VIVES
MARIE-THÉRÈSE CHAUSSINAND
Parrain : Mady DESMOUGIN

Bienvenue !

ILS NOUS ONT QUITTÉS

BAR SUR SEINE
MARC LOCHEY

VERDUN
GUY LOISEAU

*La rédaction de **Vers l'Idéal** présente aux familles et aux amis Lions, membres de son club, l'expression de ses sentiments attristés.*

Agenda du district

16 octobre 2022
A.G d'automne
Domaine de l'Asnée
VILLERS-LÈS-NANCY

2 avril 2023
Congrès de printemps
PONT À MOUSSON

2-3 juin 2023
Convention Nationale
MARSEILLE

7-11 juillet 2023
Convention Internationale
BOSTON

Retrouvez l'agenda sur le Site du District

Les chiffres du district

Au 28 aout 2022, notre district compte :
- 113 clubs Lions, 2353 membres dont 29% de femmes
- 5 clubs Leo, 53 membres.

Pour paraître dans **la revue de district**, dans **la revue Lion** et sur **le site du district**, contactez
Philippe Hannecart
Vitry-le-François
phannecart@gmail.com
06 07 26 50 29

Merci de transmettre les **textes en format Word et les photos en format JPG.**

Pour une **annonce sur le site du district, à la rubrique Vie des clubs**, il est possible de mettre davantage d'explications et l'affiche ou une photo.
Dans ce cas, vous faites parvenir toutes les informations en un seul envoi.
Pour une **insertion dans l'agenda du district (site)**, préciser :
- le nom de la manifestation, la date et le lieu où elle se déroule,
- le club organisateur et la personne à contacter.

info@lions103est.org

Directeur de publication :
Marie-Noëlle CASTELEYN

Rédacteur en chef :
Philippe HANNECART

ISSN 2610-4547