Vers l'Idéal

District 103 Est

Juillet 2017 - N° 239

www.lions-france.org/est/

LE MOT DU GOUVERNEUR

Chères amies et amis Lions et LEO,

Je ne saurais commencer cet éditorial sans vous renouveler mes sincères remerciements pour la confiance que vous m'avez accordée en me confiant le poste de gouverneur du district 103 Est pour l'année 2017/2018.

A l'aube de ce 2ème Centenaire, nous avons la responsabilité de poursuivre le chemin qui nous a été tracé par nos prédécesseurs.

Sur ce chemin, nous allons rencontrer des obstacles nouveaux qu'il nous faudra franchir avec détermination et efficacité tout en gardant les valeurs que les Lions ont portées depuis un siècle, car ce sont ces valeurs qui leur ont permis de traverser les profondes mutations de société qui se sont produites.

Nous devons cependant penser à faire évoluer notre organisation et son fonctionnement de façon à répondre aux besoins croissants des personnes en détresse, mais nous devons également penser aux jeunes générations susceptibles de nous rejoindre dans les prochaines décennies.

Il faut incontestablement que nous soyons plus attractifs, innovants et … modernes.

Je rejoins là le célèbre poète ardennais Arthur Rimbaud qui écrivait « Il faut être absolument moderne »

Modernes, les gouverneurs précédents l'ont été en mettant en place une gouvernance un peu timide certes, mais qui a trouvé son apogée sous le gouvernorat de Bernard Havard que je remercie à nouveau pour la confiance qu'il m'a témoignée en me confiant la visite de 41 clubs.

Cette gouvernance a été pour moi un enrichissement inestimable et je compte la reconduire avec Olivier Meazza et Nicolas Lambert qui, dès septembre, assureront les visites d'une partie des clubs de notre district.

Gouvernance oblige toujours : c'est ensemble que seront prises les décisions et fixés les objectifs pour le district, lesquels s'articulent autour des thèmes principaux suivants :

- Augmenter nos effectifs et garder les nouveaux Lions
- Accompagner la jeunesse
- Valoriser et développer nos actions humanistes et humanitaires
- Rendre nos forums nouveaux bureaux, nouveaux Lions plus attractifs
- Communiquer, nous faire connaître et reconnaître.

N'oublions pas l'éthique, garante de notre savoir être et vivre ensemble.

La tâche est ardue mais je sais, chers amis Lions et LEO, que votre énergie et votre volonté de « servir » seront des atouts majeurs pour qu'ensemble, nous réussissions.

Cultivons l'amitié et la convivialité, tissons des liens solides, « Osons l'avenir » et regardons-le avec confiance !

Mes amis, je vous souhaite un très bel été et vous assure de toute mon amitié.

Florence Malaise
Gouverneur 2017/2018

MERCI !

Merci à toutes et tous pour l'accueil que vous m'avez réservé à chaque instant.

Merci pour ce que vous faites au quotidien, au service des plus nécessiteux, de ceux qui ont besoin, et qui pour la plupart n'attendent plus grand-chose.

Merci d'avoir relevé avec succès tous les défis que je vous avais proposés : défi de la LCIF, défi des effectifs, défis du Centenaire.

Merci à tous les Amis du Bureau et du Cabinet 2016/2017 pour leur soutien et leur implication. Oui, « Ensemble, tout est possible ».

Je garderai de cette expérience de Gouverneur, un mémorable souvenir, et avant que je ne transmette mon collier à Chicago, je tiens à vous dire que je suis fier du travail que vous avez accompli tout au long de cette année.

Merci pour votre engagement.

C'est avec une grande émotion que j'ai transmis à Florence, lors de la 100ème Convention Internationale à Chicago, le collier de Gouverneur du District 103 Est pour l'exercice 2017-2018. Je sais qu'elle nous conduira à nous surpasser encore plus fort dans notre engagement. Je suis donc très serein quant à l'avenir de notre District. Avec Florence, « Osons l'avenir ! »

A très bientôt, mes Amis

Ma fidèle amitié, Bernard Havard Gouverneur 2016-2017

LA VIE DU DISTRICT

DE L'ARGENT POUR NOS CLUBS !

Le Club de Chalons-Saint-Vincent organise, depuis 4 ans, la collecte des vieilles radiographies auprès des pharmacies et hôpitaux du secteur.

Les radios ainsi collectées sont revendues 2 000 euros la tonne à un prestataire extérieur. Cette collecte permet deux actions :

- La première consiste à promouvoir la protection de la planète par le recyclage de l'argent et de l'étain contenus dans les radios et donc encourager les gestes citoyens.
- La deuxième permet d'obtenir des fonds pour les œuvres et ainsi contribuer à pérenniser les actions du club. Depuis 4 ans, le club a déjà remis plus de 15 000 € à l'hôpital de Châlons-en-Champagne !

Notre club souhaite promouvoir cette opération au niveau du District 103 Est puis peut-être ensuite au niveau National. Daniel Duvivier notre responsable, s'est rapproché de nos futurs gouverneurs Florence Malaise et Olivier Meazza pour leur faire part de ce projet. Enthousiasmés, ils ont assuré Daniel de leur soutien. Les clubs de Bouzonville, Strasbourg Cathédrale, Rethel et les 3 clubs de Charleville-Mézières ont mis en place cette opération.

Les documents d'information permettant la mise en place de cette action ont été transmis à tous les PZ du District.

Au-delà de notre District, les clubs d'Auxerre et de Montpellier sont en train de déployer cette action dans leur département.

Si vous êtes intéressé par cette opération, vous pouvez vous rapprocher de Daniel Duvivier. Soit par téléphone au 06 07 95 17 26, soit par courriel à daniel.duvivier@orange.fr

100 ARBRES POUR UN CENTENAIRE !

Jumelage district 103 EST – District 11 SM

Après un superbe week-end à Verdun lors duquel nous avons fêté le 30ème anniversaire de notre jumelage avec le district 111 SÜD MITTE, marqué par la plantation d'un arbre du centenaire, Florence Malaise et Jean-Paul Feldmann se sont rendus à Gomadingen pour assister à l'inauguration de l'Allée du Centenaire. Nos amis allemands ont planté 100 arbres le long d'un sentier de promenade.

Le district 103 EST a participé à cette action en « achetant » un des arbres sur le parcours. L'arbre de notre district porte le N° 50. Ce fut une très belle opération, l'accueil fut très chaleureux et notre district fut mis à l'honneur tout au long de la journée.

MARCHER POUR "MES MAINS POUR TOI "

Un ancien gendarme et policier fédéral belge Jean Marie Van Butsele (66ans) a décidé de faire 1000 km à pied pour aider l'association « Mes mains pour toi » qui œuvre pour soulager la souffrance des jeunes malades atteints du cancer en proposant des massages « bien-être ».

Parti le 18 février de Wavre (Belgique), il a marché jusqu'au 15 mars pour atteindre le pied du Mont Blanc. Le Mont Blanc il en a déjà fait 50 fois le tour !

Sa route passait par notre district 103 Est, et sur l'information de Rita Cornet Secrétaire du district 112C Belgique, les Lions se sont mobilisés pour l'accueillir voire l'accompagner en marchant.

Bravo aux clubs de Givet, Vouziers, Saint Dizier qui l'ont hébergé et accueilli !

LA VIE DES CLUBS

MULHOUSE HAUTE ALSACE

L'UNION FAIT LA FORCE … ET FAIT GRANDIR LE LIONISME

Un 2ème semestre marqué par de nombreuses actions « don de soi » et une fédération active avec les autres clubs mulhousiens.

Début janvier une soirée festive a célébré notre 25ème anniversaire, que les membres avaient souhaité décaler de quelques mois afin de le fêter conjointement avec le 60ème anniversaire de Mulhouse Doyen. Grâce à l'investissement sans compter du club et de sa Présidente, tous les obstacles logistiques franchis avec succès ont permis de partager une soirée de grande qualité animée par de jeunes talents et rehaussée par la présence du Vice-gouverneur Olivier Meazza et du Past–président du Conseil Roland Chaillot.

Puis la vente de mimosa nous a mobilisés, contribuant à un apport conséquent au chèque global de 4 500 € remis par les 4 clubs mulhousiens à l'association Enfants-Cancers-Santé.

En février, notre rendez-vous annuel avec le Théâtre Poche Ruelle a diverti parents, amis et tous ceux qui nous soutiennent par la représentation très comique et fort dynamique du Bourgeois Gentilhomme à laquelle nous les avions conviés.

Ce semestre a été enrichi de plusieurs conférences dont une pétillante soirée « champagne » animée par un champenois féru d'œnologie, Georges Placet, qui nous a guidés sur le chemin de la découverte du « cep au verre » suivi d'une dégustation de plusieurs crus enchantant les papilles.

Avril vit fleurir les tulipes dont la vente des bouquets dans une action commune de plusieurs clubs contribue au soutien de la recherche médicale en hématologie dirigée par le professeur Hénon.

Notre exposition « Talents en Herbe » avec la mise en valeur de jeunes artistes de 10 à 15 ans et un dynamique « vide-grenier » ont clos ce printemps, les recettes de ces différentes manifestations soutenant nos divers projets d'aide à l'Enfance.

Quant à notre branche Wittenheim Bassin Potassique très productive par elle-même (que ce soit par son soutien au handicap, son partenariat dans la cité et sa contribution aux actions « Lions » de la zone), elle s'est enrichie de nombreux nouveaux membres, elle est sur la route de la remise de charte dans peu de temps et nous en sommes très fiers.

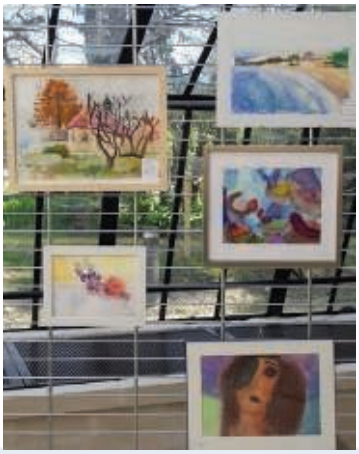

NEUF-BRISACH VAUBAN

Des tulipes pour les cellules souches

Chaque année le Lions Club Neuf-Brisach Vauban et le Rotary Club d'Ensisheim se retrouvent pour une réunion commune. Cette année, notre club a invité le Professeur Philippe HENON, chercheur et directeur de l'IRHT (Institut de Recherche en Hématologie et Transplantation) basé à l'hôpital du Hasenrain à Mulhouse. Les 3 Lions clubs de Colmar participaient à cette soirée.

Le Lions Club de Neuf-Brisach a été remercié pour sa première participation à l'opération « Tulipes à cœur » dont c'était la 28ème édition. Le club a vendu 200 bouquets de tulipes dans la galerie marchande d'Intermarché Volgelsheim. Les résultats de cette vente permettent de financer une partie des travaux de l'IRHT.

Le professeur a expliqué en des mots simples et avec beaucoup d'humour, les travaux réalisés par son institut. Il a notamment parlé des cellules souches, capables de s'autoréguler au long cours, égales à elles-mêmes, ainsi que de la transformation leucémique des cellules souches. Il a abordé le fonctionnement des cellules souches embryonnaires « like » et a précisé que son équipe est une des rares équipes au monde capable de les réveiller (elles sont dormantes dans notre sang) et de les multiplier. L'objectif de toutes ces recherches est de réparer un organe lésé suite à un infarctus, un cancer ou autre maladie avec ses propres cellules ou celles d'un autre.

Il a présenté la startup CellProthera qu'il a fondée en 2008 et dont il est le président et directeur scientifique. Le but de cette société est de produire à l'échelle industrielle des cellules à visée cardiaque. Elle produit des automates et des kits à usage unique. Elle travaille avec des équipes de chercheurs en France, en Angleterre et à Singapour.

A l'issue de la conférence, le président du Lions club et celui du Rotary ont remis un chèque de 9 500 € au Professeur Philippe Hénon.

LA VIE DES CLUBS

CHÂTEAU-THIERRY VALLÉE DE LA MARNE

les CV se mettent à table

Un club actif tourné vers l'emploi et la jeunesse.

A l'occasion du centenaire du Lions Club International, le club Château-Thierry Vallée de la Marne est à l'initiative d'une action dynamique tournée vers l'emploi : partant sur le constat qu'aujourd'hui le recrutement passe par l'originalité, nous nous devons d'être créatifs !

En mars dernier à la Mission Locale castelle a eu lieu la réunion de lancement de ce projet original tourné vers l'emploi : du 13 au 26 mars, 12 500 sets de table avec 50 mini CV ont été placés sur les tables de 25 restaurants de notre région !

Le but était de permettre aux recruteurs de découvrir les profils de demandeurs d'emploi dans un autre contexte, afin de créer une discussion lors du repas. Si l'un des CV retenait l'attention, il suffisait de prendre contact avec le numéro de téléphone. Celui-ci renvoyait à la structure qui établissait la relation.

Les acteurs en furent La Mission Locale, Pôle Emploi, l'AFEC, les petits boulots de l'Omois (en partenariat avec Autant en Emporte la Marne et Glob'Art Communication) et 50 demandeurs d'emploi volontaires, de tous âges et de tous profils.

Pas de photo, pas de nom de famille pour éviter toute discrimination. Les candidats ont travaillé sur leur mini CV, mettant en avance leurs compétences et savoir-être, avec quelques notes d'humour.

Ils ont été engagés dans l'action et ont porté eux-mêmes les sets de table aux restaurateurs.

Jean Paul Clerbois, président de la Mission Locale et Hamid Rouhabie, directeur de l'agence Pôle Emploi, se sont réjouis de cette initiative originale, précisant leur engagement à aller toujours plus loin dans la lutte pour l'emploi.

Ronan Léaustic, sous-préfet, s'est dit enchanté de cette action intelligente, originale et offensive et a apprécié que les entreprises jouent le jeu. Il a salué l'initiative du Lions Club Château-Thierry Vallée de la Marne et assuré les partenaires de son soutien.

Laurence Loits, directrice de la Mission Locale, a rappelé l'importance de la mobilité dans l'emploi et la mise à disposition possible de scooters et voiturettes sans permis. Elle a remercié à nouveau les Lions clubs castels pour leur récent don de 2 scooters à la Mission Locale, véritable levier pour l'emploi des jeunes ; 2 permis de conduire avaient par ailleurs également été financés.

Le premier bilan de l'opération est très positif puisque 15 entreprises se sont déjà manifestées avec une offre d'emploi à la clé, 3 contrats ayant été signés.

L'opération a été tellement appréciée que Le Parisien (en page nationale « Aujourd'hui en France ») ainsi que France 3 Picardie et Champagne Ardenne s'en sont fait l'écho.

Rendez-vous est d'ores et déjà donné l'année prochaine pour cette action originale vers l'emploi, qui fut également une belle action de communication pour notre centenaire et le Lions en général.

La jeunesse est également mise à l'honneur, puisque depuis le printemps 2016, des jeunes lycéens méritants ont été aidés financièrement selon leurs besoins : permis de conduire, aide aux inscriptions aux écoles supérieures, bons de transport, participation au loyer...

Afin de compléter nos différentes aides, nous avons également mis en place une cellule composée de membres Lions (notaires, banquiers, experts-comptables) afin d'aider financièrement ainsi qu'en don de soi, des jeunes créateurs d'entreprises en leur apportant nos compétences en matière juridique, fiscale et montage de dossiers. Un suivi sera assuré pendant un an, le temps de les conforter dans leur fonctionnement. Des relations étroites avec Pôle Emploi et la Mission Locale ont été nouées dans ce cadre.

ILS NOUS ONT REJOINTS

Charmes
Laurence BOEUF

Rethel
Aurélien RENOM

Saint Avold
Sylvie LALLOUETTE

Munster Val St Gregoire
Philippe WALTER

Rethel
Loïc Vincent

Nancy Art Nouveau
Dominique PERRIN

Saint Avold
Jean-Paul LALLOUETTE

ILS NOUS ONT QUITTÉS

Colmar Schweitzer
Paul ZUMBIEHL

La rédaction de Vers l'Idéal présente à sa famille et aux amis Lions, membres de son club, l'expression de ses sentiments attristés.

AGENDA

DU DISTRICT

30 juin - 4 juillet 2017
100ème Convention Internationale (Chicago)

15 octobre 2017
Congrès d'automne (Saverne)

8-9 décembre 2017
Téléthon

15 avril 2018
Congrès de printemps (Toul)

1-2 juin 2018
Convention nationale (Port Marly)

29 juin au 3 juillet 2018
101ème Convention Internationale (Las Vegas)

LES CHIFFRES

DU DISTRICT

Au 31 mai 2017, notre district compte 111 clubs, 3 clubs Leo et 2558 membres.

Pour publier une information sur le BLOG ou la page FACEBOOK du District, envoyez vos informations à Olivier MEAZZA en écrivant votre message à lions.est@gmail.com

Pour paraître dans **la revue de district**, dans **la revue Lion** et sur **le site du district**, un guichet unique pour recevoir toutes les informations en provenance des clubs :

Philippe HANNECART
Vitry-le-François
phannecart@gmail.com
06 07 26 50 29

Merci de transmettre les **textes en format Word et les photos en format JPG.**
Aucune insertion dans la revue ne sera faite à partir d'article ou de photo "récupérés" à partir d'un article publié dans un journal.

Pour une **annonce sur le site du district, à la rubrique Vie des clubs,** il est possible de mettre davantage d'explications et l'affiche ou une photo.
Dans ce cas, vous faites parvenir toutes les informations en un seul envoi.

Pour une **insertion dans l'agenda du district** (*Vers l'Idéal* **ou site**), préciser :

- le nom de la manifestation, la date et le lieu où elle se déroule,
- le club organisateur et la personne à contacter.

Directeur de publication, **Bernard HAVARD**
Rédacteur en chef, **Philippe HANNECART**
Création maquette : **Carole THIMOTHÉE**